

Biyorem, birçok farklı ülkeye hizmet veren ve patentli ürünleri ile petrol ve türevi yağların tehlikeli kirlenici kimyasalların temizliği konusunda kendini kanıtlayan bir firma olarak faaliyet göstermektedir. Kuruluşundan bu yana çevrenin korunması ve çevre güvenliği konusunda hizmet veren Biyorem, doğal, sağlığa zararsız ve biyolojik ürünleri sayesinde birçok ülkede petrole veya türevi yağlarla kirlenmiş toprağı, suyu ve sert zeminleri başarıyla temizlemiştir.

2021 yılında aldığı yatırım ve ortaklık sonrasında, Biyorem Endüstriyel Ürünler Sanayi ve Ticaret

Anonim Şirketi unvanını alarak faaliyetlerine devam eden firma, araştırma ve geliştirme, tedarik zinciri, pazarlama ve satış süreçlerindeki her adımı teknolojik altyapısı sayesinde verimli bir şekilde denetlemekte ve yukarı ivmeyle gelişmeye devam etmektedir.

Biyorem İnovasyon Merkezi; araştırma, geliştirme ve teknik destek faaliyetlerini 1200 m² kapalı ve 3000 m² açık alanda gerçekleştirmektedir. Biyorem, artan çevre güvenliği ve çevre temizliği bilinci ile müşterilerine ekonomik ve hızlı çözümler sunarak gelecek nesillere daha temiz bir dünya bırakmayı amaçlamaktadır.



YAĞ VE KİMYASAL EMİCİ ÜRÜNLER

Biyorem, doğal ve çevre dostu absorban, yağ emici ve kimyasal emici üreticisidir. Kendi fabrikamızda ürettiğimiz patentli ürünlerimizi, dünyanın birçok ülkesine tehlikeli ve kirlenici kimyasalların temizliği için ulaştırıyoruz. Yağ, petrol ve kimyasal türevlerini topraktan, sudan ve sert zeminden temizliyoruz.



TOZ / GRANÜL EMİCİLER

Biyorem BioSorb

TOPRAKTA KULLANIM

Toprak, kum ve bitkilerde oluşan, her türlü petrol ve türevi kirlilikleri temizleyen bir biyoremediasyon ürünüdür.

KULLANIM ALANLARI

- Toprak
- Kum
- Bitki



Kuru, toz bir üründür. 13,5 Kg (30 lt)'lık torbalarda satılır.

Biyorem OilSorb

SERT ZEMİNLER

Petrol ve türevleri, yağ ve yağ esanslı sıvılar, amonyak vb. sıvılar için güçlü bir absorbandır.

KULLANIM ALANLARI

- Epoksi, beton ve seramik zeminler
- Trafik kazası sonrası yola yayılan yağ ve petrol temizliği
- Makine ikmal (İş makinesi, araç bakım atölyeleri)
- Sanayi tesisleri
- Petrol istasyonları
- Havaalanları
- Oto Bakım Servisleri



Kuru, toz bir üründür. 13,5 Kg (30 lt)'lık torbalarda satılır.

Biyorem AquaSorb

SUDA KULLANIM

Suyun üzerindeki her türlü yağ ve petrol türevlerini absorbe eder. Kirliliğin meydana geldiği tüm sularda kullanılır.

KULLANIM ALANLARI

- Limanlar
- Rıhtımlar
- Marinalar
- Yakıt ikmal depoları
- Plajlar
- Resifler
- Balıkçı Barınakları



Pamuksu formda bir üründür. 2,5 Kg (30 lt)'lık torbalarda satılır.



Biyorem GenSorb

GENEL AMAÇLI

Yağ, asit, solvent, boya, petrol, reçine ve kimyasal sıvılar için güçlü bir absorbandır.

KULLANIM ALANLARI

- Herhangi bir yüzeyde kullanılabilir.

Kuru, toz bir üründür. 13,5 Kg (30 lt)'lık torbalarda satılır.

Biyorem MineSorb

GENEL AMAÇLI

Asit, solvent ve kimyasal sıvılar için alev almayan güçlü bir absorbandır.

KULLANIM ALANLARI

- Herhangi bir yüzeyde kullanılabilir.



Kuru, toz bir üründür. 13,5 Kg (30 lt)'lık torbalarda satılır

TOZ EMİCİLERİN GENEL ÖZELLİKLERİ VE FAYDALARI

- %100 yerli ve patentli bir üründür.
- Doğal, yenilenebilir kaynaklardan üretilir, çevre dostudur.
- 5-6 kata kadar daha fazla petrol ve türevi hidrokarbon absorbe eder.
- Test ve bilimsel saha çalışmaları mevcuttur. (ODTÜ)
- Sızıntı bırakmaz ve sızdırmaz.
- Kaymayan zemin özelliği ile yüzeyde film tabakası bırakmaz.
- Sert zemin uygulamalarında atığı zeminden tamamen temizleyecektir, dolayısıyla gereksiz deterjan kullanımı ve işçiliğin önüne geçilecektir.

TOZ /GRANÜL EMİCİ KİTLERİ

KİMYASAL DÖKÜNTÜ KİTİ YAĞ & YAKIT DÖKÜNTÜ KİTİ

UYGULAMA YÖNTEMİ

Döküntü alanı üzerine ve etrafına ürün serpilir ve zemin kuruyana kadar ileri geri hareketlerle süpürülür. Sonra hiçbir artık kalmayacak şekilde tüm absorban zeminden süpürülerek alınır. İkinci kez deterjan veya çözücüyle yıkamaya gerek kalmaz. Tek adımda film tabakası bırakmadan kuru temizlik sağlar.

KULLANIM ALANLARI

- Akaryakıt istasyonları
- Oto bakım servisleri
- Marinalar ve limanlar
- Havaalanları
- Sanayi tesisleri
- Makine ikmal ve bakım atölyeleri
- Karayolları kaza sonrası müdahale ekipleri

KİT İÇERİĞİ

- 1 adet paslanmaz elek
- 1 adet paslanmaz kova
- 1 adet teleskopik saplı sert fırça
- 1 adet el fırçası
- 1 adet el faraş içermektedir.



KULLANMA TALİMATI

Haznenin emici madde kapasitesi 1-2 torbadır. Kitin üzerindeki kutuları çıkarın ve Biyorem absorbanı yavaşça içine dökün.

1. Adım: Kitin altındaki kapağı yukarı doğru açıp faraş ile tozu alın. Yayılmasını önlemek için önce döküntünün etrafına sonra tüm sızıntının üzerine Biyorem absorbanı dökün.

2. Adım: Süpürgeyi kullanarak emici tozu döküntünün üzerine bastırın. İleri geri kısa hareketler ile döküntünün emici tozu ile karışmasını sağlayın.

3. Adım: Zemindeki emici tozu faraş ve süpürge ile toplayıp, kitin üzerindeki eleğe atın.

4. Adım: Biyorem tozu tekrar kullanılmak üzere elekten geçecek, atık malzeme de üzerinde toplanarak kalacaktır.

5. Adım: Eleğin üzerinde kalan atıkları ayrı bir poşete alıp, bertaraf'a göndermek için ayırın.

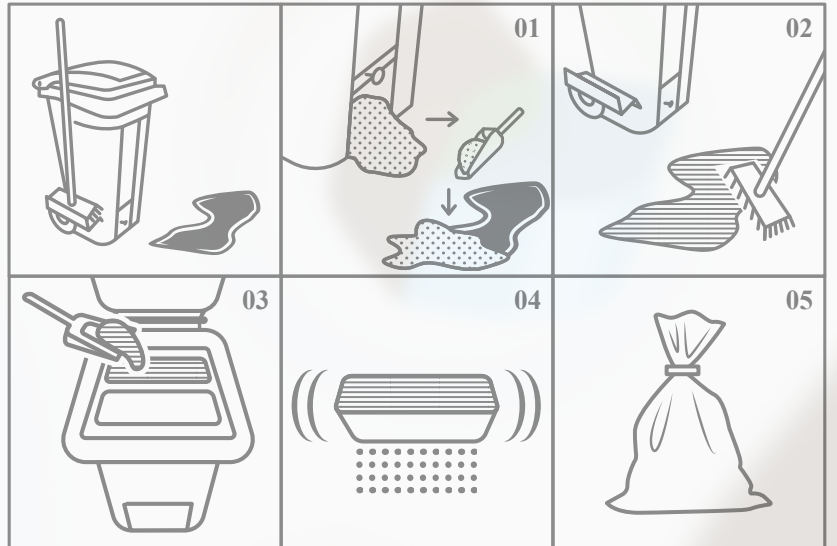

YAĞ EMİCİ PED VE RULO

| ÜRÜN KODU | ÖLÇÜ | AMBALAJ | EMİŞ KAPASİTESİ |
|--------------------------|---------------------|------------|-----------------|
| OilParo - 4050 (200 gr) | 40 cm X 50 cm (PED) | 100 AD/PKT | 100 AD/75 LT |
| OilParo - 4050 (250 gr) | 40 cm X 50 cm (PED) | 100 AD/PKT | 100 AD/90 LT |
| OilParo - 4050 (300 gr) | 40 cm X 50 cm (PED) | 100 AD/PKT | 100 AD/100 LT |
| OilParo - 4050 (350 gr) | 40 cm X 50 cm (PED) | 100 AD/PKT | 100 AD/116 LT |
| OilParo - 4050 (400 gr) | 40 cm X 50 cm (PED) | 100 AD/PKT | 100 AD/135 LT |
| OilParo - 4050R (200 gr) | 40 cm X 50 m | RULO/AD | 1 RULO/75 LT |
| OilParo - 4050R (250 gr) | 40 cm X 50 m | RULO/AD | 100 AD/90 LT |
| OilParo - 4050R (300 gr) | 40 cm X 50 m | RULO/AD | 100 AD/100 LT |
| OilParo - 4050R (350 gr) | 40 cm X 50 m | RULO/AD | 100 AD/116 LT |
| OilParo - 3846R (350 gr) | 40 cm X 50 m | RULO/AD | 100 AD/116 LT |
| OilParo - 8050R (200 gr) | 80 cm X 50 m | RULO/AD | 1 RULO/150 LT |
| OilParo - 8050R (250 gr) | 80 cm X 50 m | RULO/AD | 1 RULO/180 LT |
| OilParo - 8050R (300 gr) | 80 cm X 50 m | RULO/AD | 1 RULO/200 LT |
| OilParo - 8050R (350 gr) | 80 cm X 50 m | RULO/AD | 1 RULO/232 LT |
| OilParo - 7646R (350 gr) | 76 cm X 46 m | RULO/AD | 1 RULO/232 LT |

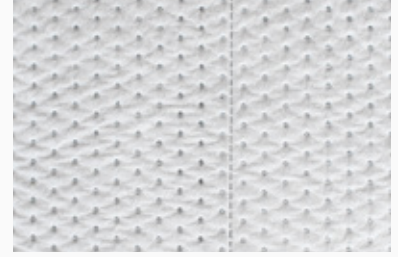

- Sadece yağ ve petrol bazlı sıvıları emer.
- Hidrofobik özelliktedir (suyu emmez).
- Güçlü ve dayanıklı yapısı sayesinde hızlı emiş sağlar.



YAĞ EMİCİ SOSİS

| ÜRÜN KODU | ÖLÇÜ | AMBALAJ | EMİŞ KAPASİTESİ |
|---------------------------|---------------|-----------|-----------------|
| OilSo - 8120-K 500 GR/AD | 8 cm X 120 cm | 20 AD/PKT | 1 PKT /60 LT |
| OilSo - 8300-K 1250 GR/AD | 8 cm X 300 cm | 7 AD/PKT | 1 PKT / 55 LT |
| OilSo - 8120 300 GR/AD | 8 cm X 120 cm | 20 AD/PKT | 1 PKT /53 LT |
| OilSo - 8300 800 GR/AD | 8 cm X 120 cm | 7 AD/PKT | 1 PKT /42 LT |

- Sadece yağ ve petrol bazlı sıvıları emer.
- Hidrofobik özelliktedir (suyu emmez).
- Emiş özelliğinin yanı sıra döküntüyü çevreleyip, dağılmasını engellemekte kullanılır.

YAĞ EMİCİ BOOM (KARABİNALI SOSİS)

| ÜRÜN KODU | ÖLÇÜ | AMBALAJ | EMİŞ KAPASİTESİ |
|----------------|----------------|----------|-----------------|
| OilBom - 13300 | 13 cm x 300 cm | 4 AD/PKT | 1 AD /30 LT |
| OilBom - 15300 | 15 cm x 300 cm | 4 AD/PKT | 1 AD /36 LT |
| OilBom - 20300 | 20 cm x 300 cm | 4 AD/PKT | 1 AD/45 LT |

- Su üzerindeki yağ döküntülerinde kullanılır.
- UV ışınlarına karşı dayanıklıdır.
- Üründe boydan boya kullanılan ip kullanım sırasında ekstra sağlamlık sağlar.
- Ürünün uçlarına takılan çelik karabina ve halkalar sayesinde ürünler birbirine bağlanır.



YAĞ EMİCİLER

YAĞ EMİCİ YASTIK

| ÜRÜN KODU | ÖLÇÜ | AMBALAJ | EMİŞ KAPASİTESİ |
|---------------|---------------|-----------|-----------------|
| OilPil - 2323 | 23 cm X 23 cm | 20 AD/PKT | 1 PKT/32 LT |
| OilPil - 2540 | 23 cm X 45 cm | 10 AD/PKT | 1 PKT/48 LT |
| OilPil - 4545 | 45 cm X 45 cm | 10 AD/PKT | 1 PKT/32 LT |

- Sadece yağ ve petrol bazlı sıvıları emer.
- Hidrofobik özelliktedir (suyu emmez).



YAĞ DÖKÜNTÜ MOBİL KİT

| ÜRÜN | ÜRÜN İÇERİĞİ | | |
|--|--------------|---------|----------|
| | 80 LT | 120 LT | 240 LT |
| 1 Adet Tekerlekli Kova | 80 LT | 120 LT | 240 LT |
| 8 kg OilSorb | 1 adet | 1 adet | 1 adet |
| Emici Ped (40x50 cm) | 50 Adet | 65 Adet | 200 Adet |
| Emici Sosis (8x120 cm) | 4 Adet | 8 Adet | 10 Adet |
| Emici Yastık (23x23 cm) | 2 Adet | 4 Adet | 5 Adet |
| Koruyucu Ekipman (Nitril Eldiven, Gözlük, Toz Maskesi) | 1 Set | 1 Set | 1 Set |
| Atık Torbası ve Torba Bağı | 2 Adet | 2 Adet | 2 Adet |

- Yağ döküntü mobil kitin üç farklı boyutu bulunmaktadır.
- Farklı litrelerde kitler için lütfen fiyat isteyiniz.

YAĞ DÖKÜNTÜ ÇANTA KİTİ

| ÜRÜN | ÜRÜN İÇERİĞİ | | |
|---|--------------|---------|---------|
| | 20 LT | 30 LT | 65 LT |
| 1 kg OilSorb | 1 Adet | 1 Adet | 1 Adet |
| Emici Ped (40x50 cm) | 15 Adet | 20 Adet | 40 Adet |
| Emici Sosis (8x120 cm) | 2 Adet | 2 Adet | 4 Adet |
| Emici Yastık (23x23 cm) | Yok | 1 Adet | 2 Adet |
| Koruyucu Ekipman (Nitril Eldiven, Gözlük, Atık Torbası) | 1 Set | 1 Set | 1 Set |

- Yağ döküntü çanta kitinin üç farklı boyutu bulunmaktadır.
- Farklı litrelerde kitler için lütfen fiyat isteyiniz.



GENEL ve KİMYASAL EMİCİLER

GENEL/KİMYASAL EMİCİ PED ve RULO (GRİ)

| ÜRÜN KODU | ÖLÇÜ | AMBALAJ | EMİŞ KAPASİTESİ |
|-------------------------|---------------------|------------|-----------------|
| GeParo - 4050 (200 gr) | 40 cm X 50 cm (PED) | 100 AD/PKT | 100 AD/75 LT |
| GeParo - 4050 (250 gr) | 40 cm X 50 cm (PED) | 100 AD/PKT | 100 AD/90 LT |
| GeParo - 4050 (300 gr) | 40 cm X 50 cm (PED) | 100 AD/PKT | 100 AD/100 LT |
| GeParo - 4050 (350 gr) | 40 cm X 50 cm (PED) | 100 AD/PKT | 100 AD/116 LT |
| GeParo - 4050 (400 gr) | 40 cm X 50 cm (PED) | 100 AD/PKT | 101 AD/135 LT |
| GeParo - 4050R (200 gr) | 40 cm X 50 m | RULO/AD | 1 RULO/75 LT |
| GeParo - 4050R (250 gr) | 40 cm X 50 m | RULO/AD | 100 AD/90 LT |
| GeParo - 4050R (300 gr) | 40 cm X 50 m | RULO/AD | 100 AD/100 LT |
| GeParo - 4050R (350 gr) | 40 cm X 50 m | RULO/AD | 100 AD/116 LT |
| GeParo - 3846R (350 gr) | 38 cm X 46 m | RULO/AD | 100 AD/116 LT |
| GeParo - 8050R (200 gr) | 80 cm X 50 m | RULO/AD | 1 RULO/150 LT |
| GeParo - 8050R (250 gr) | 80 cm X 50 m | RULO/AD | 1 RULO/180 LT |
| GeParo - 8050R (300 gr) | 80 cm X 50 m | RULO/AD | 1 RULO/200 LT |
| GeParo - 8050R (350 gr) | 80 cm X 50 m | RULO/AD | 1 RULO/232 LT |
| GeParo - 7646R (350 gr) | 76 cm X 46 m | RULO/AD | 1 RULO/232 LT |



- Petrol ve türevleri, su ve su bazlı ürünler, çözücüler, antifriz, asit ve kostikler dahil, birçok sıvı maddeyi yüzeyinde toplar.
- Kimyasal olarak reaksiyona girmez.
- Esneklik sağlayan gözenekli yapıya sahiptir.
- Aynı zamanda perforelidir, koparılmaya hazır kenarlara sahiptir.
- Gerekli takdirde ebadı küçültülerek, küçük döküntülerde de kullanılabilir.

GENEL/KİMYASAL EMİCİ SOSİS (GRİ)

| ÜRÜN KODU | ÖLÇÜ | AMBALAJ | EMİŞ KAPASİTESİ |
|---------------|---------------|-----------|-----------------|
| GeSo - 8120-5 | 8 cm X 120 cm | 20 AD/PKT | 1 PKT /60 LT |
| GeSo - 8300-5 | 8 cm X 300 cm | 7 AD/PKT | 1 PKT / 55 LT |
| GeSo - 8120 | 8 cm X 120 cm | 20 AD/PKT | 1 PKT /53 LT |
| GeSo - 8300 | 8 cm X 120 cm | 7 AD/PKT | 1 PKT /42 LT |



- Süper emici kumaşının içerisinde selüloz ve polipropilen bulunmaktadır.
- Petrol ve türevi, solventler, su bazlı sıvılar, boya vb. sıvıları absorbe eder.
- Asitler için tavsiye edilmez.
- Döküntüyü çevreleyip, dağılmasını engellemekte kullanılır.

GENEL ve KİMYASAL EMİCİLER

GENEL/KİMYASAL EMİCİ YASTIK (GRİ)

| ÜRÜN KODU | ÖLÇÜ | AMBALAJ | EMİŞ KAPASİTESİ |
|--------------|---------------|-----------|-----------------|
| GePil - 2323 | 23 cm X 23 cm | 20 AD/PKT | 1 PKT/32 LT |
| GePil - 2540 | 23 cm X 45 cm | 10 AD/PKT | 1 PKT/48 LT |
| GePil - 4545 | 45 cm X 45 cm | 10 AD/PKT | 1 PKT/32 LT |



- Süper emici kumaşının içerisinde selüloz ve polipropilen bulunmaktadır.
- Petrol ve türevi, solventler, su bazlı sıvılar, boya vb. sıvıları absorbe eder.
- Sabit sızıntıların altına yerleştirilerek, döküntünün dağılması engellenir.
- Dar çalışma alanlarına yerleştirilerek, döküntüyü içerisinde toplar.



VARİL ÜSTÜ EMİCİ PED (GRİ)

| ÜRÜN KODU | ÖLÇÜ | KOLİ ADEDİ | EMİŞ KAPASİTESİ |
|-------------|-------|------------|-----------------|
| GeVaPa - 56 | 56 cm | 25 | 25 Lt/Koli |

- Petrol ve türevleri, su ve su bazlı ürünler, çözücüler, antifriz, asit ve kostikler dahil çok çeşitli sıvı maddeyi yüzeyinde toplar.
- Varilin üzerini ve etrafını temiz tutmaya yarar.
- 210 Lt'lik variller içindir.

GENEL VE KİMYASAL DÖKÜNTÜ MOBİL KİT

| ÜRÜN | ÜRÜN İÇERİĞİ | | |
|--|--------------|---------|----------|
| | 80 LT | 120 LT | 240 LT |
| 1 Adet Tekerlekli Kova | 80 LT | 120 LT | 240 LT |
| 8 kg GenSorb | 1 Adet | 1 Adet | 1 Adet |
| Emici Ped (40x50 cm) | 50 Adet | 65 Adet | 200 Adet |
| Emici Sosis (8x120 cm) | 4 Adet | 8 Adet | 10 Adet |
| Emici Yastık (23x23 cm) | 2 Adet | 4 Adet | 5 Adet |
| Koruyucu Ekipman (Nitril Eldiven, Gözlük, Toz Maskesi) | 1 Set | 1 Set | 1 Set |
| Atık Torbası ve Torba Bağı | 2 Adet | 2 Adet | 2 Adet |



- Genel ve kimyasal döküntü mobil kitin üç farklı boyutu bulunmaktadır.
- Farklı litrelerde kitler için lütfen fiyat isteyiniz.



GENEL VE KİMYASAL DÖKÜNTÜ ÇANTA KİTİ

| ÜRÜN | ÜRÜN İÇERİĞİ | | |
|---|--------------|---------|---------|
| | 20 LT | 30 LT | 65 LT |
| 1 kg GenSorb | 1 Adet | 1 Adet | 1 Adet |
| Emici Ped (40x50 cm) | 15 Adet | 20 Adet | 40 Adet |
| Emici Sosis (8x120 cm) | 2 Adet | 2 Adet | 4 Adet |
| Emici Yastık (23x23 cm) | Yok | 1 Adet | 2 Adet |
| Koruyucu Ekipman (Nitril Eldiven, Gözlük, Atık Torbası) | 1 Set | 1 Set | 1 Set |

- Genel ve kimyasal döküntü çanta kitinin üç farklı boyutu bulunmaktadır.
- Farklı litrelerde kitler için lütfen fiyat isteyiniz.

REFERANSLARIMIZ





**BİYOREM ENDÜSTRİYEL ÜRÜNLER
SANAYİ ve TİCARET A.Ş.**

Antalya Fabrika:

+90 242 504 60 70
Kömürcüler Mah. 2876 Sk. Yenihurdacılar Koop.
No:10 P.K. 07190 Döşemealtı / Antalya / TÜRKİYE

Antalya Merkez Ofis:

+90 501 326 86 19
Pınarbaşı Mah. Hürriyet Cad. Akdeniz Üniversitesi
Antalya Teknokent Ar Ge 2 Uluğbey Binası No: 3A 31
Konyaaltı / Antalya / TÜRKİYE

© biyoremtr
info@biyorem.com
www.biyorem.com

